

CC DU LIANCOURTOIS - LA VALLÉE DORÉE

Laigneville

n°6

Zone d'activités Linamar Vallourec

EDITION
2023

surface 13 ha

nombre d'établissement 11

nombre de locaux vacants 0

nombre d'unité foncière 6

nombre d'unité foncière complètement vacante 0

taux de vacance 0% soit 0% de la surface totale de la ZA

ZONE À DOMINANTE INDUSTRIELLE

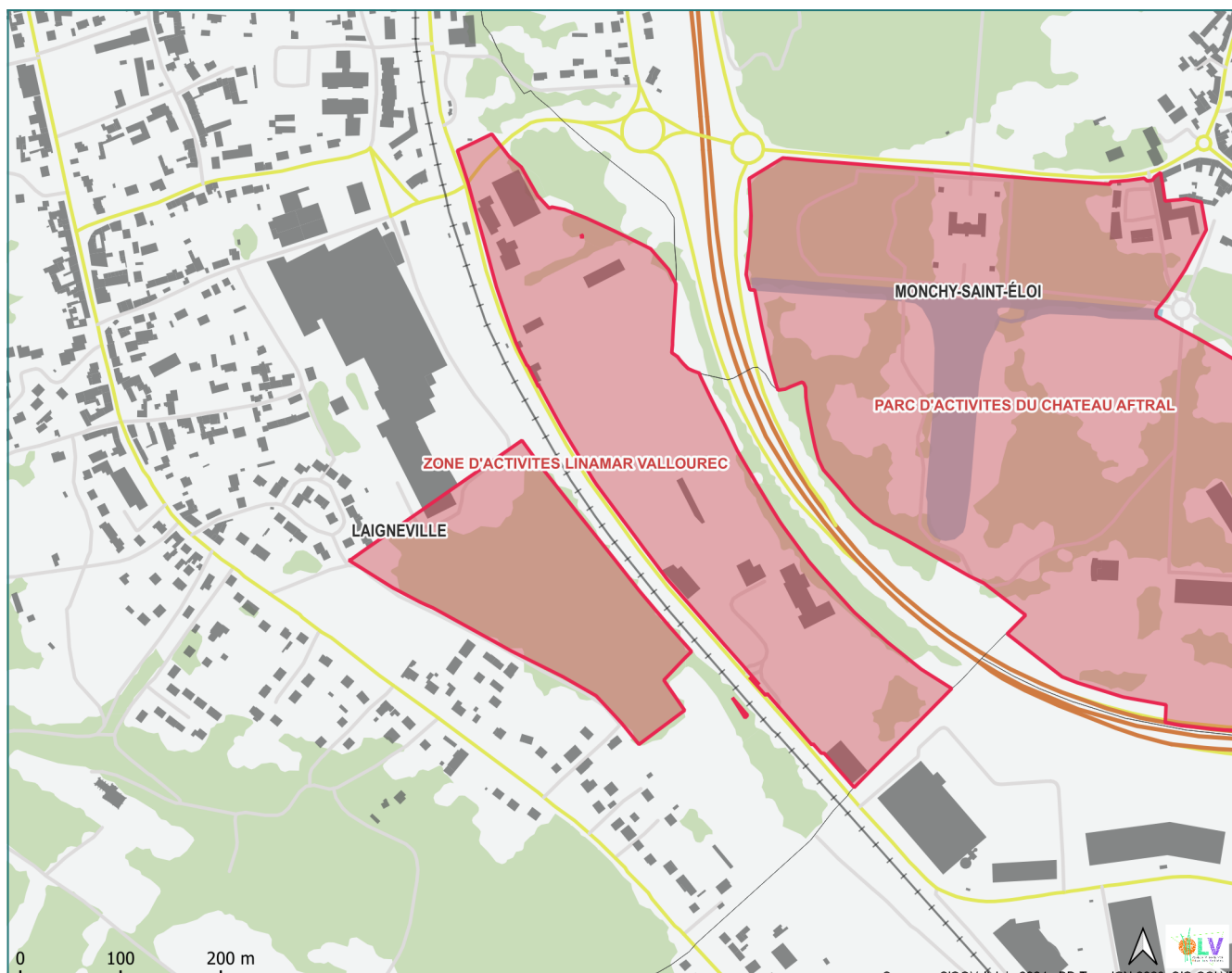



— Etablissements — UNITÉS FONCIÈRES — VACANCE

nombre : **11**

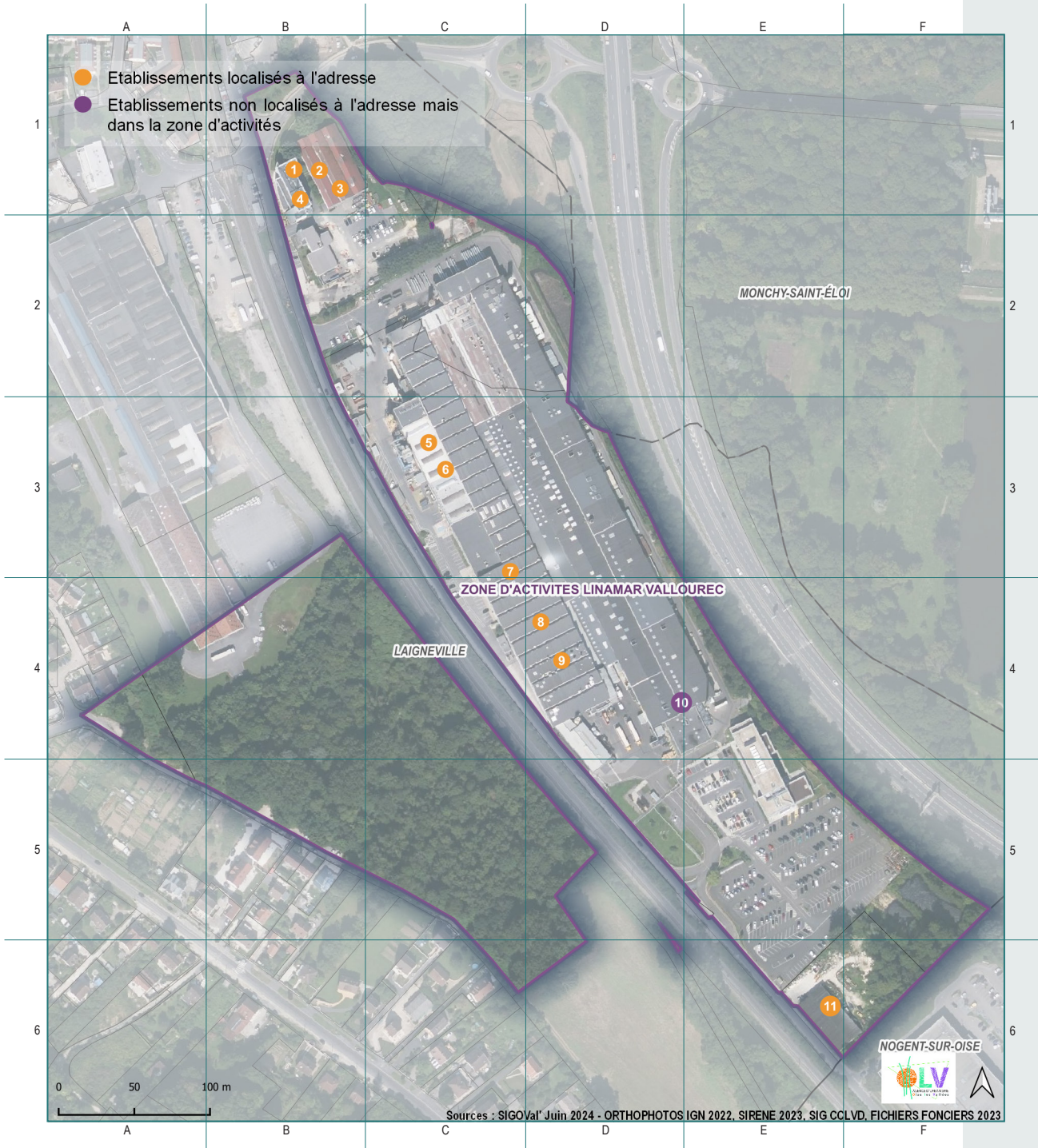



— Etablissements

— Unités foncières

— Vacance



n°	nom	n° siret	n° siren
1	COMMUNAUTE DE COMMUNES DU LIANCOURTOIS	24600012900048	246000129
2	LIGUE REGIONALE DE TIR DE PICARDIE	37896528900044	378965289
3	COMMUNAUTE DE COMMUNES DU LIANCOURTOIS	24600012900063	246000129
4	COMMUNAUTE DE COMMUNES DU LIANCOURTOIS	24600012900055	246000129
5	LINAMAR LIGHT METALS	54205079400131	542050794
6	LINAMAR LIGHT METALS	54205079400149	542050794
7	COMITE D'ENTREPRISE MONTUPET	48882007700011	488820077
8	CLUB NAUTIQUE LIANCOURTOIS	33805117000037	338051170
9	DESNOYERS COMITE D ENTREPRISE	78054617200013	780546172
10	ELIOR ENTREPRISES	41390176026975	413901760
11	MONSIEUR XAVIER QUESTIAUX	42248567200022	422485672

ZAE n°6 Zone d'activités Linamar Vallourec



— ETABLISSEMENTS —

UNITÉS FONCIÈRES —

VACANCE

nombre : **6**

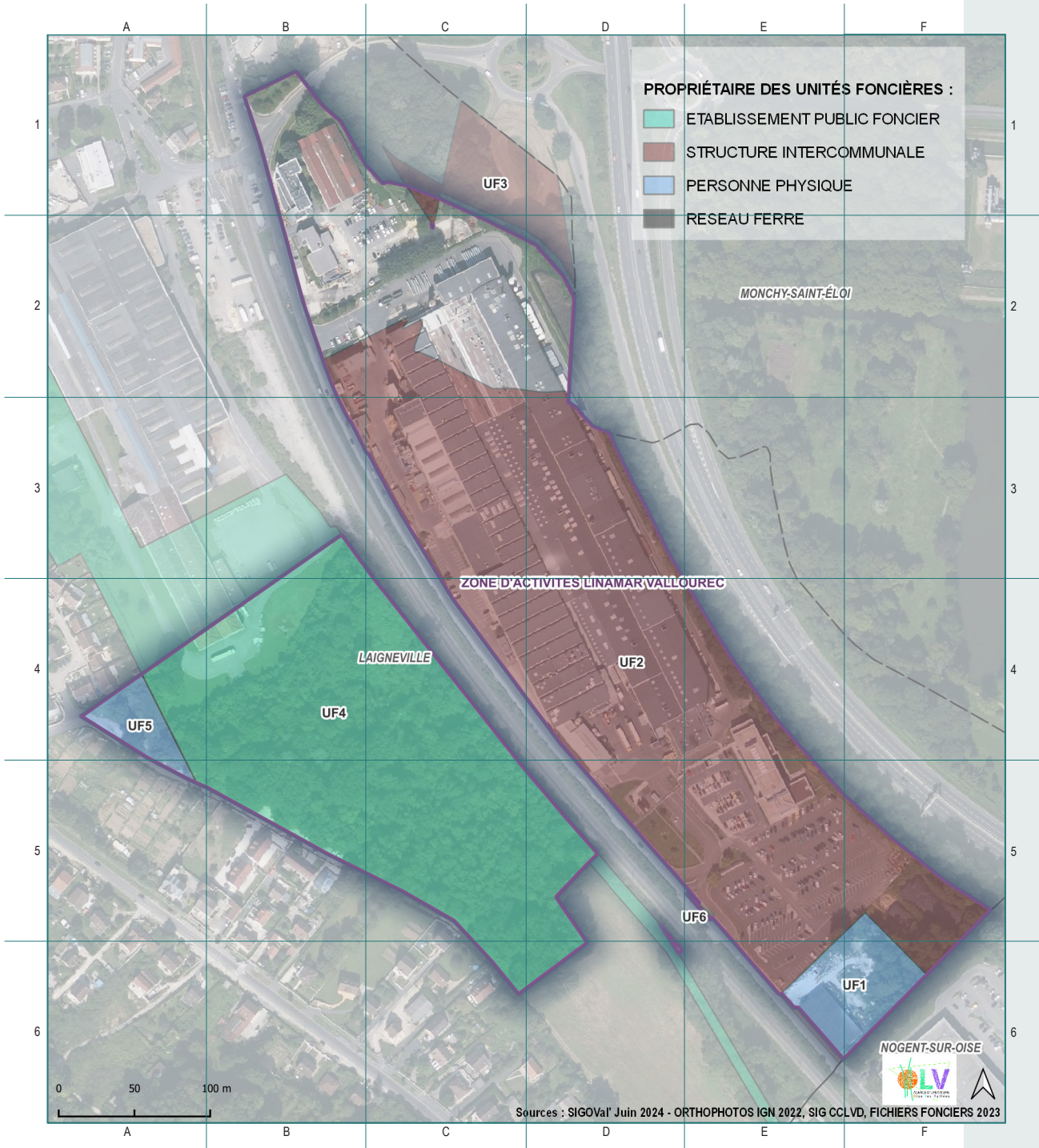



n°	propriétaire des unités foncières	surface m ²	surface ha
UF1	PERSONNE PHYSIQUE	4 536	0,45
UF2	SYNDICAT MIXTE DU PARC D ACTIVITES MULTI-SITES DE LA VALLEE	63 233	6,32
UF3	COMMUNAUTE DE COMMUNES DU LIANCOURTOIS	4 974 (dont 214 dans la ZA)	0,5 (dont 0,02 dans la ZA)
UF4	ETABLISSEMENT PUBLIC FONCIER LOCAL	63 627 (dont 42 270 dans la ZA)	6,36 (dont 4,23 dans la ZA)
UF5	PERSONNE PHYSIQUE	2 032	0,2
UF6	SOCIETE NATIONALE SNCF	58	0,01