

CC DU LIANCOURTOIS - LA VALLÉE DORÉE

Cauffry

n°4

# Zone d'activités de la Petite Vallée

EDITION  
2023

surface 11 ha

nombre d'établissement 16

nombre de locaux vacants 0

nombre d'unité foncière 19

nombre d'unité foncière complètement vacante 0

taux de vacance 0% soit 0% de la surface totale de la ZA

**ZONE À DOMINANTE ARTISANALE**

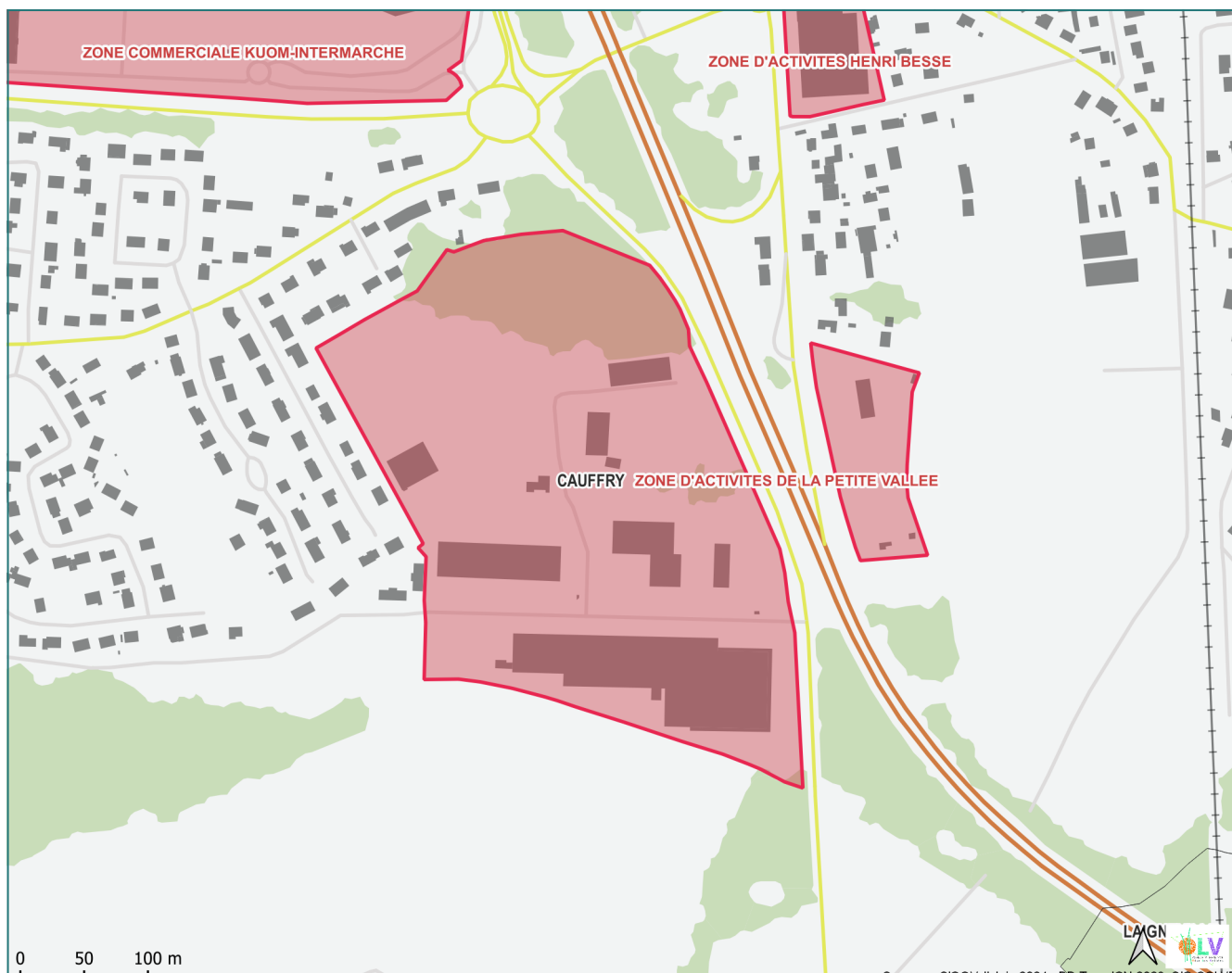

ZAE n°4 Zone d'activités de la Petite Vallée



— Etablissements — UNITÉS FONCIÈRES — VACANCE

nombre : **16**

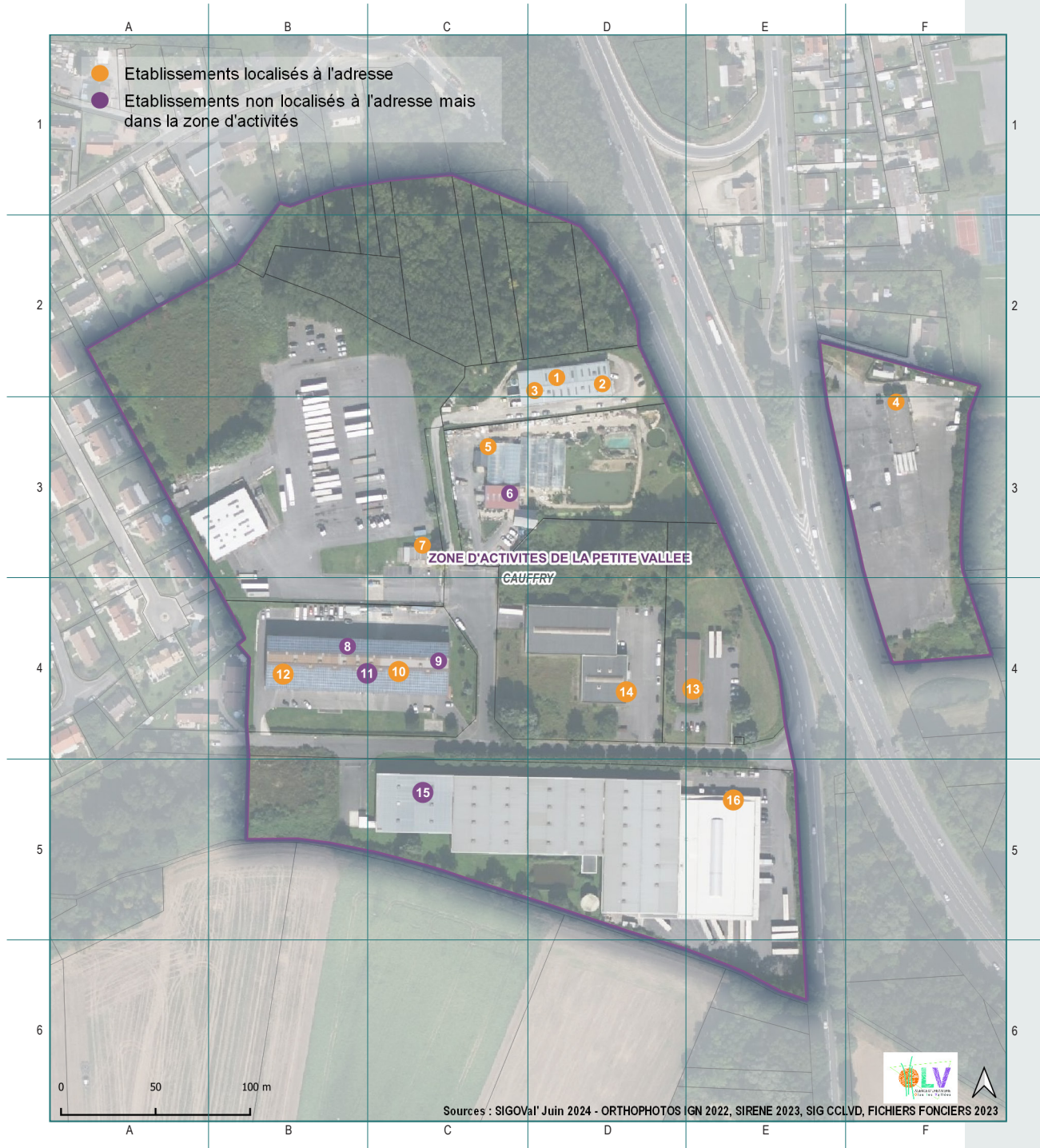



— ETABLISSEMENTS —

UNITÉS FONCIÈRES —

VACANCE



n°	nom	n° siret	n° siren
1	L2K CARROSSERIE	85245039400022	852450394
2	M.C.F. AUTO SERVICES	42269402600010	422694026
3	RCD VOLTAIQUE	52179778700012	521797787
4	ILE DE FRANCE CARAVANES	32183216400016	321832164
5	AQUA KOI	33880744900040	338807449
6	DE L'AUTRE COTE	47914912200018	479149122
7	BTL TRANSPORTS	32704833600074	327048336
8	GAEC DU VAL SAINT ROCH	35241832100019	352418321
9	SOCIETE DE RAVALEMENT DE PICARDIE	32504941900030	325049419
10	ETABLISSEMENTS DAUVILLE	32987134700038	329871347
11	CANAL BIERE	51890625000031	518906250
12	EGLISE EVANGELIQUE LA MAISON DU PERE DITE LMDP	50916239200013	509162392
13	SRAM STE REALISATION AUTOMATIS	32078593400029	320785934
14	JYDE AGENCEMENTS SARL	34908337800035	349083378
15	MMT CONSTRUCTION	82831060700027	828310607
16	TRANSPORTS TENDRON	83635016500160	836350165

ZAE n°4 Zone d'activités de la Petite Vallée



— Etablissements — UNITÉS FONCIÈRES — VACANCE

nombre : **19**

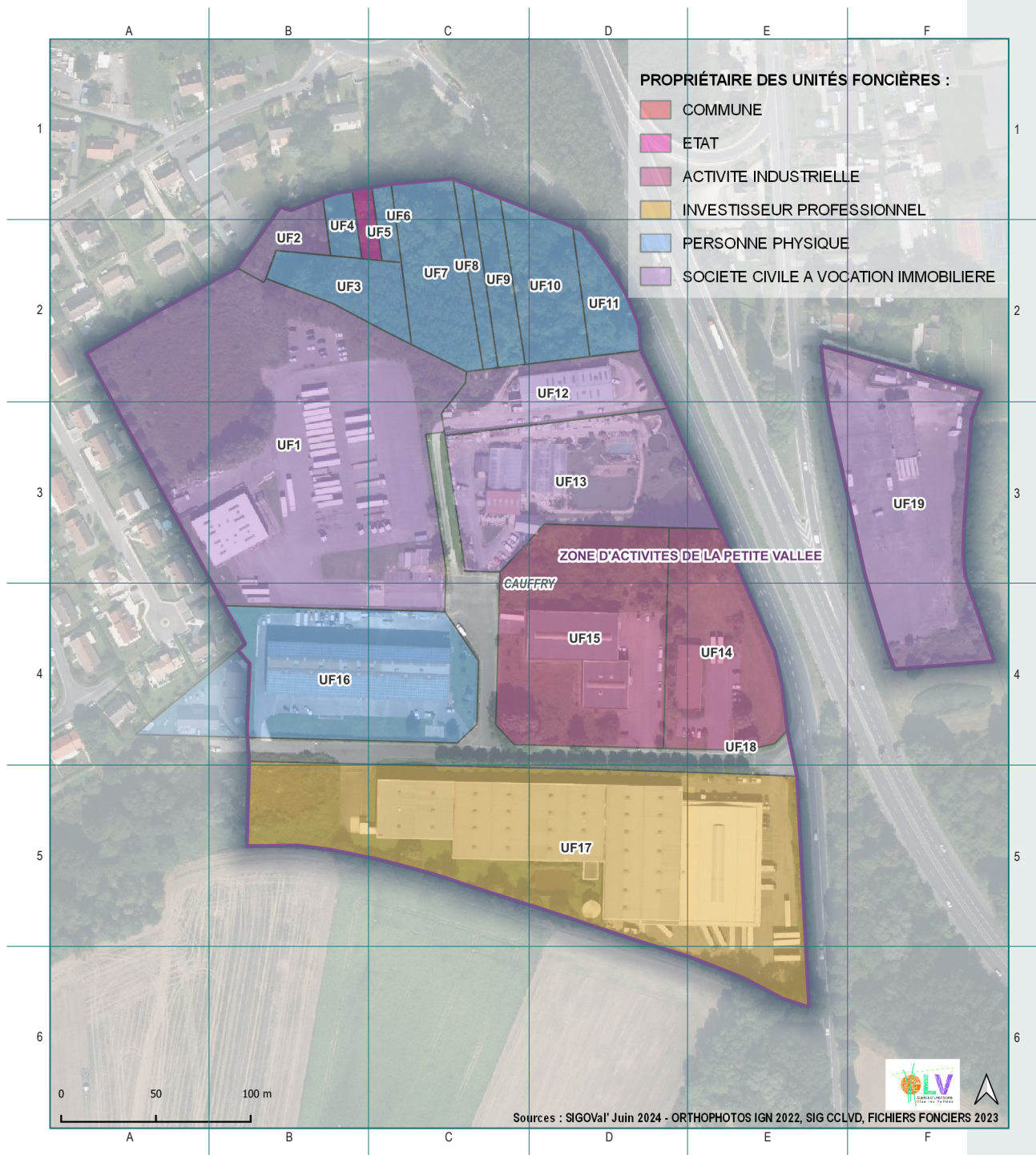



n°	propriétaire des unités foncières	surface m <sup>2</sup>	surface ha
UF1	IMMOBILIERE DU CLERMONTOIS	24 609	2,46
UF2	KIS	1 021	0,1
UF3	PERSONNE PHYSIQUE	1 971	0,2
UF4	PERSONNE PHYSIQUE	539	0,05
UF5	DOMAINE PROPRIETAIRES INCONNUS	391	0,04
UF6	PERSONNE PHYSIQUE	411	0,04
UF7	PERSONNE PHYSIQUE	3 267	0,33
UF8	PERSONNE PHYSIQUE	850	0,08
UF9	PERSONNE PHYSIQUE	1 315	0,13
UF10	PERSONNE PHYSIQUE	2 770	0,28
UF11	PERSONNE PHYSIQUE	1 350	0,14
UF12	LE MARAIS DE SOUTRAINE	3 467	0,35
UF13	KOI	7 912	0,79
UF14	SRAM	5 886	0,59
UF15	JYDE AGENCEMENTS SARL	10 043	1
UF16	PERSONNE PHYSIQUE	9 728	0,97
UF17	SVENSKASAGAX 3	21 698	2,17
UF18	COMMUNE DE CAUFFRY	20	0
UF19	SCI LES PRES MAUPIN	9 877	0,99