

CC DU LIANCOURTOIS - LA VALLÉE DORÉE

Monchy-Saint-Eloi

n°10

Parc d'activités du Château Aftral

EDITION
2023

surface 25 ha

nombre d'établissement 2

nombre de locaux vacants 6

nombre d'unité foncière 6

nombre d'unité foncière complètement vacante 1

taux de vacance 17% soit 4% de la surface totale de la ZA

ZONE À DOMINANTE TERTIAIRE

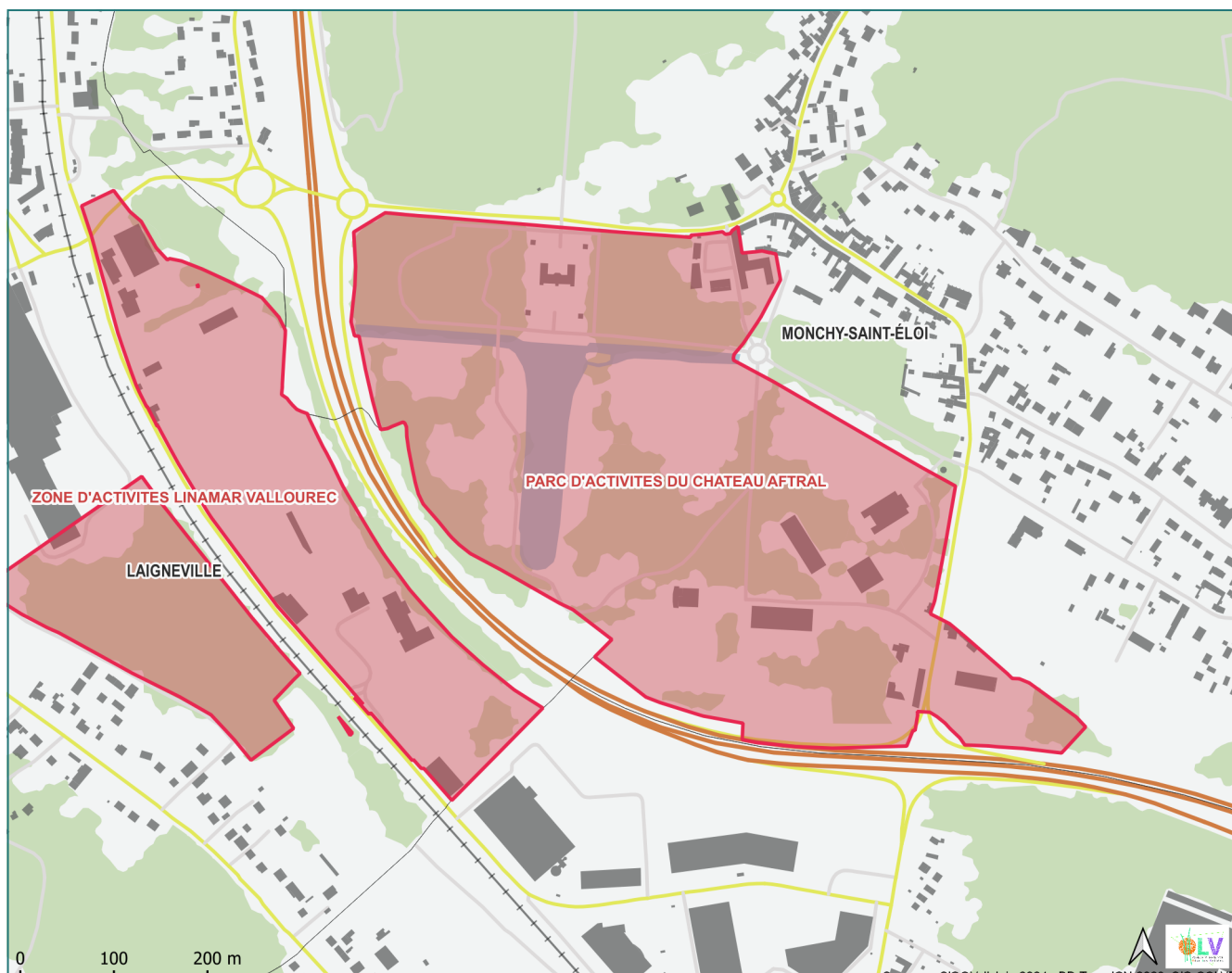

ZAE n°10 Parc d'activités du Château Aftral



— Etablissements — UNITÉS FONCIÈRES — VACANCE

nombre : 2



ZAE n°10 Parc d'activités du Château Aftral



— ETABLISSEMENTS — UNITÉS FONCIÈRES — VACANCE



n°	nom	n° siret	n° siren
1	AFTRAL (AFTRAL)	30540504500116	305405045
2	AFT (AFT)	77569201500024	775692015

ZAE n°10 Parc d'activités du Château Aftral



— Etablissements — UNITÉS FONCIÈRES — VACANCE

nombre : 6

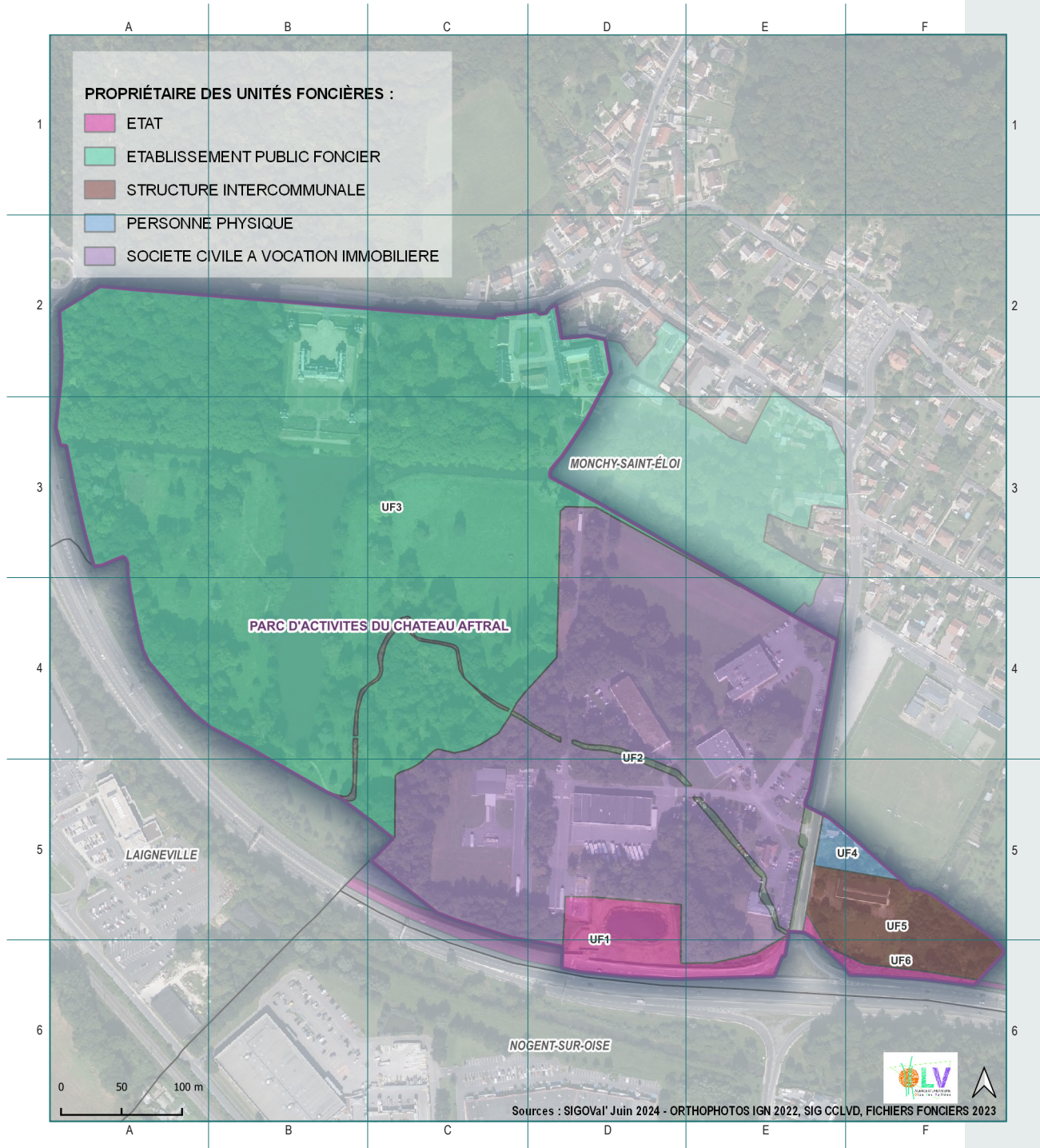



n°	propriétaire des unités foncières	surface m ²	surface ha
UF1	ETAT PAR DIRECTION DE L IMMOBILIER DE L ETAT	10 074	1,01
UF2	SCI DES CENTRES DE FORMATION TRANSPORT LOGISTIQUE	86 797	8,68
UF3	ETABLISSEMENT PUBLIC FONCIER LOCAL DES TERRITOIRES OISE ET A	170 118	17,01
UF4	PERSONNE PHYSIQUE	1 656	0,17
UF5	SYNDICAT MIXTE DU PARC D ACTIVITES MULTI-SITES DE LA VALLEE	9 469	0,95
UF6	ETAT MINIS DE L EQUIPEMENT DU TRANSPORT ET DU TOURISME	1 423	0,14

ZAE n°10 Parc d'activités du Château Aftral



— Etablissements — Unités Foncières — VACANCE

nombre d'unité foncière complètement vacante : 1

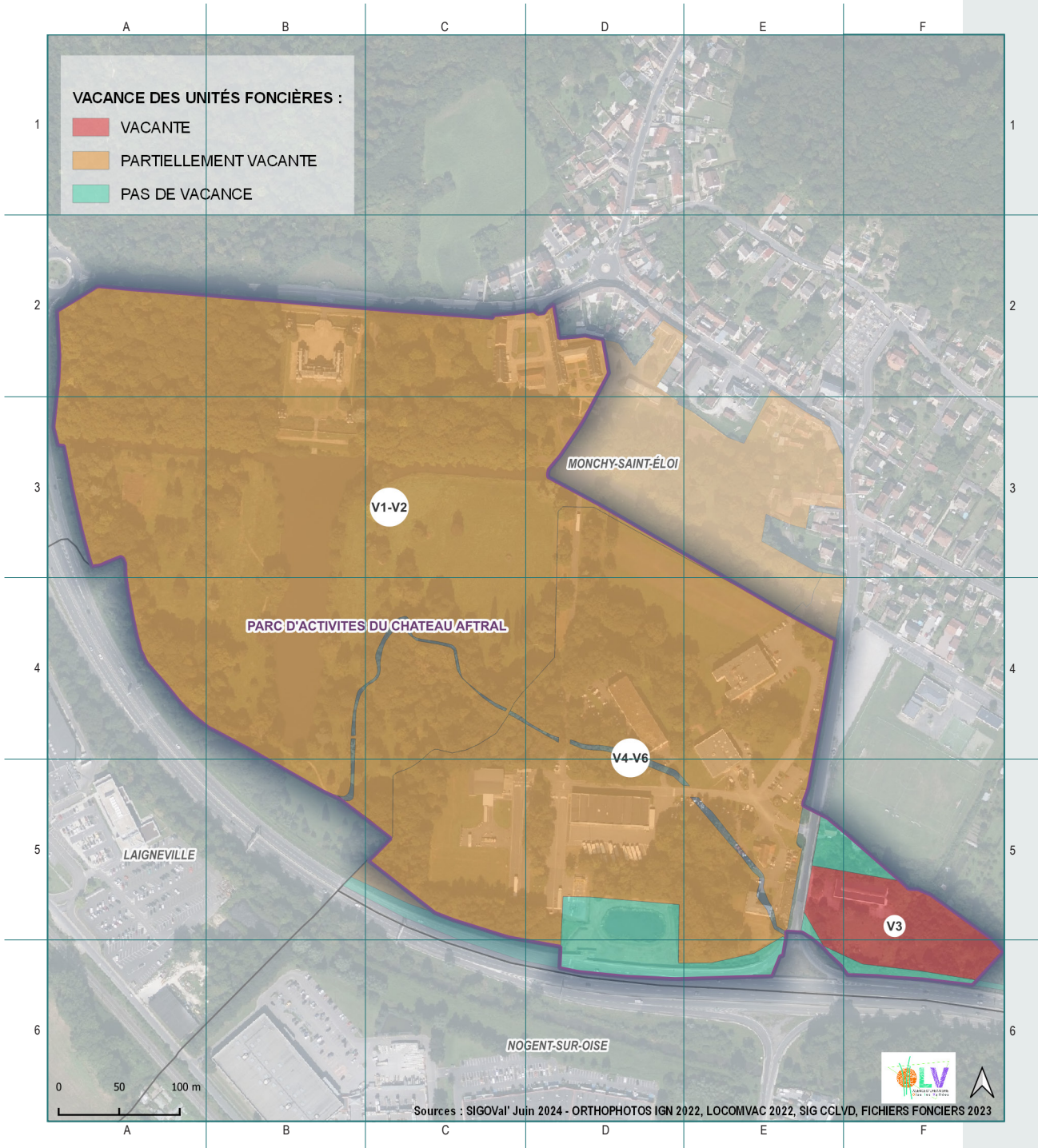



n°	propriétaire des locaux vacants	catégorie	parcelle	surface en m ²
V1	ET P ETABLISSEMENT PUBLIC FONCIER LOCAL	Etablissements de spectacles, de sports et de loisirs	60409000AH0045	887
V2	ET P ETABLISSEMENT PUBLIC FONCIER LOCAL	Etablissements de spectacles, de sports et de loisirs	60409000AH0097	187
V3	ENT SYNDICAT MIXTE DU PARC D ACTIVITES M	Lieux de dépôt ou de stockage et parcs de stationnement	60409000AE0134	1 950
V4	SCI SCI DES CENTRES DE FORMATION TRANSPO	Etablissements de spectacles, de sports et de loisirs	60409000AE0192	1 618
V5	SCI SCI DES CENTRES DE FORMATION TRANSPO	Bureaux et locaux divers assimilables	60409000AE0192	655
V6	SCI SCI DES CENTRES DE FORMATION TRANSPO	Etablissements de spectacles, de sports et de loisirs	60409000AI0019	426